

---

**BELZONA 4111 MAGMA-QUARTZ REBÂTIT  
UN QUAI DE DÉBARQUEMENT  
DE RECYCLAGE**

---

**CLIENT:**  
Imprimerie.

**DATE DE L'APPLICATION:**  
Mai 2005.

**ÉQUIPEMENT CONCERNÉ:**  
Quai de débarquement de recyclage.

**PROBLÈME:**  
Plancher endommagé par le passage des chariots élévateurs.

**PRODUIT BELZONA:**  
Belzona 4111 Magma-Quartz.

**ALLIAGE:**  
Béton.

**MÉTHODE D'APPLICATION:**  
Selon la procédure FPA-1.

**FAITS BELZONA:**  
Le plancher fut rebâti au même niveau que la plate-forme de métal.

**PHOTOGRAPHIES:**

1. État du plancher avant la préparation de surface.
2. La préparation de surface est complétée.
3. Travaux terminés, il est très important d'obtenir une surface bien nivelée afin de limiter l'effet des chocs lors des passages des chariots élévateurs.

1.



2.

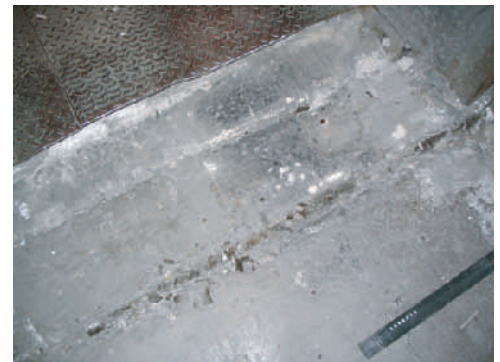

3.

